

oestetic®

Professional treatment

global eyecon

Professional treatment to combat the multiple eye contour imperfections globally.
Traitement professionnel pour combattre les multiples imperfections des contours des yeux globalement.
Traitement professionnel pour combattre de façon globale les multiples imperfections des contours des yeux.
Терапевтическое профессиональное средство для коррекции множественных дефектов контура глаз.
Профессиональное средство для коррекции и устранения различных дефектов контура глаз.







global eyecon

Kuracja profesjonalna niwelująca niedoskonałości skóry okolic oczu.

Wskazania

-  Linie i zmarszczki mimiczne
-  Cienie, opuchnięcia i „worki” pod oczami
-  Opadająca górna powieka

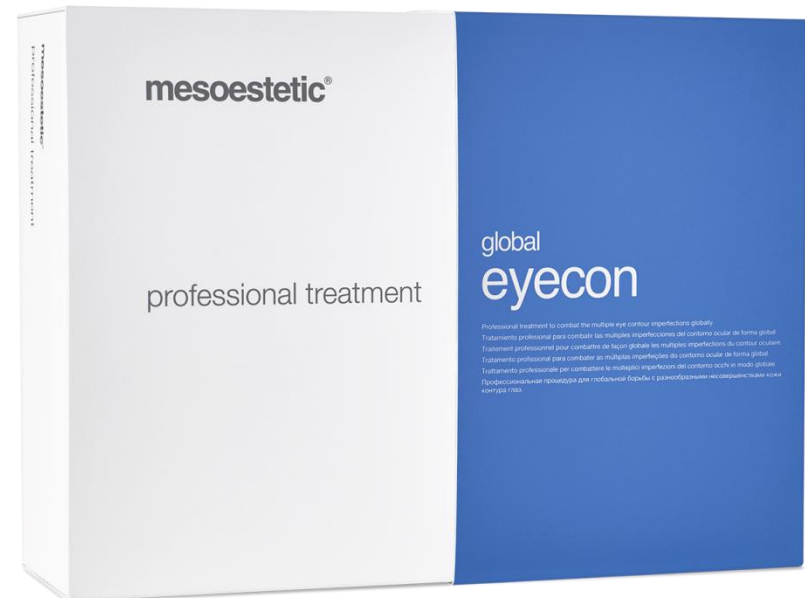



Okolica oka

Charakterystyka i główne problemy tej okolicy

- Cienka skóra
(300-800 micronów)

Wiotkość
skóry,
opadająca
górna
powieka

- Zwiększona ilość naczyń
krwionośnych

Cienie pod
oczami

- Słaby drenaż

Worki pod
oczami

- Mocna, ekspresyjna
mimika twarzy

Linie i
zmarszczki
mimiczne





global eyecon

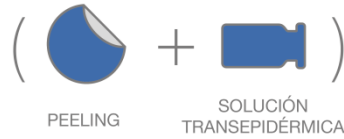

Charakterystyka:

- GLOBALNA kuracja, która **niweluje liczne niedoskonałości** występujące na skórze w okolicy oka
- Łączony protokół na bazie różnych kategorii produktowych: **peeling + koktajl do użycia śródskórnego**
- Produkty, które **zostały stworzone specjalnie do pielęgnacji wrażliwej okolicy oka**, które zapewniają doskonałą tolerancję.
- **Maksymalna skuteczność przy minimalnej inwazyjności w zabiegu.**
- **Zawiera narzędzia niezbędne do przeprowadzenia zabiegu!**





global eyecon (+)

Peeling na okolice oczu:

- **Specjalistyczny peeling o globalnym działaniu anti-aging** dedykowany wrażliwej okolicy oka.
- Składniki o działaniu **anti-aging, depigmentującym, ujednolicającym koloryt skóry**
(10% kwas azelainowy, 5% rezorcynol, 3% kwas fitowy, 7% kwas salicylowy, 7% kwas mlekowy, 4% kwas cytrynowy)
- **pH poniżej 1, doskonała tolerancja.**
- **Żelowa konsystencja**, która zapobiega migracji produktu, aby zwiększyć bezpieczeństwo pacjenta w trakcie zabiegu.
- **1 fiolka 4 ml na jeden zabieg – wygoda i ekonomiczność**



4 ml



global eyecon ((+))

Koktajl do podania śródskórnego:

- **Sterylny roztwór o działaniu antiaging do użytku na okolicę oka**

- **Połączenie składników aktywnych o działaniu depigmentującym i obkurczającym naczynia krwionośne:**

Wyciąg z nostryka: poprawa mikrocyrkulacji, działanie przeciwzapalne i obkurczające naczynia krwionośne

Trokserutyna (pochodna rutyny): poprawa mikrocyrkulacji, obkurczenie naczyń krwionośnych

Wyciąg z korzenia lukrecji: inhibicja tyrozyminy

Kwas fitowy: działanie depigmentujące

- **Może być stosowany poprzez mikronakłuwanie urządzeniem mpen^[pro]**



4 ml



global eyecon



crystal fiber eye mask:

- **Maska hydrożelowa** zaprojektowana specjalnie do pielęgnacji okolic oczu.
- **Działanie depigmentujące i nawilżające:**
 - Kwas traneksamowy*
 - Wyciąg z aloesu*
 - Kwas hialuronowy*
 - Wyciąg z czerwonych alg (Chondrus Crispus)*
 - Wyciąg z imperaty cylindrycznej (działanie nawilżające)*
 - Tripeptyd-5 (Palmitoyl Tripeptide-5) – stymulacja produkcji kolagenu*
- **Koi skórę** (wyciąg z ogórka) i zapewnia efekt odświeżenia i komfortu na skórze po zabiegu.
- **Ułatwia wnikanie substancji aktywnych** innych preparatów użytych w trakcie zabiegu (okluzja)
- **Sposób użycia:** rozłożyć maskę dostosowując ją do obszaru okolicy oczu i pozostawić na 15-20 minut.





global eyecon (+)

Sposób użycia:

- Odtłuścić skórę, zabezpieczyć kąciki oka wazeliną, a następnie używając patyczka kosmetycznego nanieść i rozprowadzić preparat na okolicy oka: zewnętrzną część (a), dolną powiekę (b) i górną powiekę (c). Pozostawić na 3 minuty.
- Po 3 minutach usunąć resztkę produktu przy użyciu wacika nasączonego wodą, a następnie zaaplikować neutralizator.
- Nanieść niewielkie ilości koktajlu na okolicę oczu używając strzykawki. Preparat może być wprowadzany poprzez mikronakłuwanie (m.pen pro ustawiony na głębokość 0.25 mm)
- Nałożyć crystal fiber eye mask na ok 15-20 minut, a następnie usunąć płat.
- Zabezpieczyć skórę preparatem ochronnym, np. Mesoprotech Sztyft SPF100+

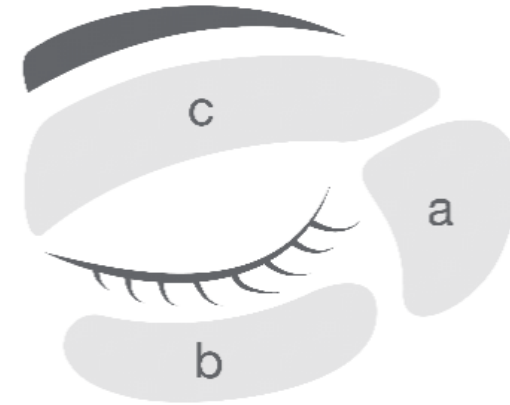



global
eyecon (( + ))

crystal fiber eye mask a crystal fiber face mask



Ekstrakt z ogórka
Kwas traneksamowy
Ekstrakt z czerwonych alg(chondrus crispus)
Ekstrakt z imperaty cylindrycznej
Kwas hialuronowy
Tripeptyd-5 (Palmitoyl Tripeptide-5)



Kwas hialuronowy
Wyciąg z alg *Codium Tomentosum*
Kolagen
Mocznik
Ekstrakt z imperaty cylindrycznej
Ekstrakt z alg
Ekstrakt z nasion pigwy pospolitej

global
eyecon



Wyniki badań in vivo:

 Cienie pod oczami



Przed



Po

global
eyecon



Wyniki badań in vivo:

 **Worki po oczami**

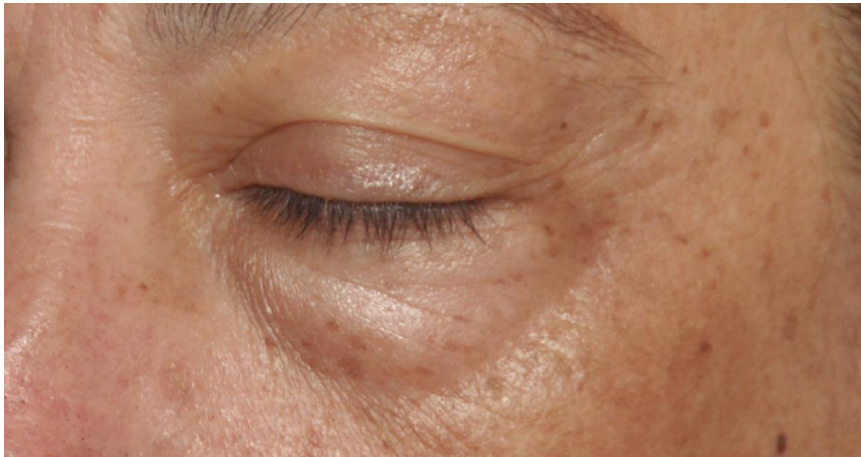

Przed



Po

